

DOSSIER DPC



Le lycée de demain
Construction d'un lycée à Châteauneuf-sur-Loire
Avenue du Gatinais
45110 Châteauneuf-sur-Loire

<p>MAITRE D'OUVRAGE REGION CENTRE VAL DE LOIRE 9 rue Saint-Pierre Lentin 45041 ORLEANS</p> <p>ARCHITECTE MANDATAIRE MOON SAFARI 4 Pl. Jean Moulin 33000 BORDEAUX</p> <p>PAYSAGISTE BIG BANG 114 Grande rue de la Guillotière 69007 LYON</p> <p>OPC PILOTYS 6 rue de la Picoinière 45380 CHAINGY</p>	<p>ASSISTANT MAITRE D'OUVRAGE AVENSIA 2 rue Girodet 45000 ORLEANS</p> <p>ARCHITECTE ASSOCIE C+S ARCHITECTURE 26 avenue de Saint Mesmin 45077 ORLEANS</p> <p>BUREAU D'ETUDE TCE BIG BANG 114 Grande rue de la Guillotière 69007 LYON</p> <p>BUREAU D'ETUDE ACOUSTIQUE VIA SONORA 17 rue Forment 75011 PARIS</p>	<p>BUREAU DE CONTRÔLE VERITAS</p> <p>ARCHITECTE ASSOCIE BLOT ARCHITECTURE 44 rue d'Illiers 45000 ORLEANS</p> <p>BUREAU D'ETUDE RESTAURATION BETR 16 bis avenue de la République 69200 VENISSIEUX</p>
---	--	---

<p>Index</p> <p>Date</p> <p>Modification</p>	<p>4 place Jean Moulin 33000 BORDEAUX Tél. 05 59 04 40 68 Fax. 05 59 04 27 26 SAU construction au capital de 10000 € SIRET 3300 0000 0000 0000</p>	<p>REGION CENTRE VAL DE LOIRE Pour le Président du Conseil Régional et par délégation, Chefs de service Maintenance et Construction Direction de l'Environnement Éducatif et Sportif Aurélie Millaud</p>	<p>Orientation</p> <p>Echelle 1:100</p> <p>Format A1</p> <p>Date 24/07/2023</p>
--	--	--	---



Planche de façades

045XXX	DPC	MOO	ARC	CPE	00C		A	PC5d
PROJET	PHASE	EMETTEUR	LOT	TYPE	BATIMENT	NIVEAU	INDICE	N° DOC

NOTA : Les côtes, altitudes et tous les éléments complémentaires portés sur les plans n'ont qu'une valeur indicative. Les plans n'ont de valeur que de principe et en aucun cas de plans d'exécution.

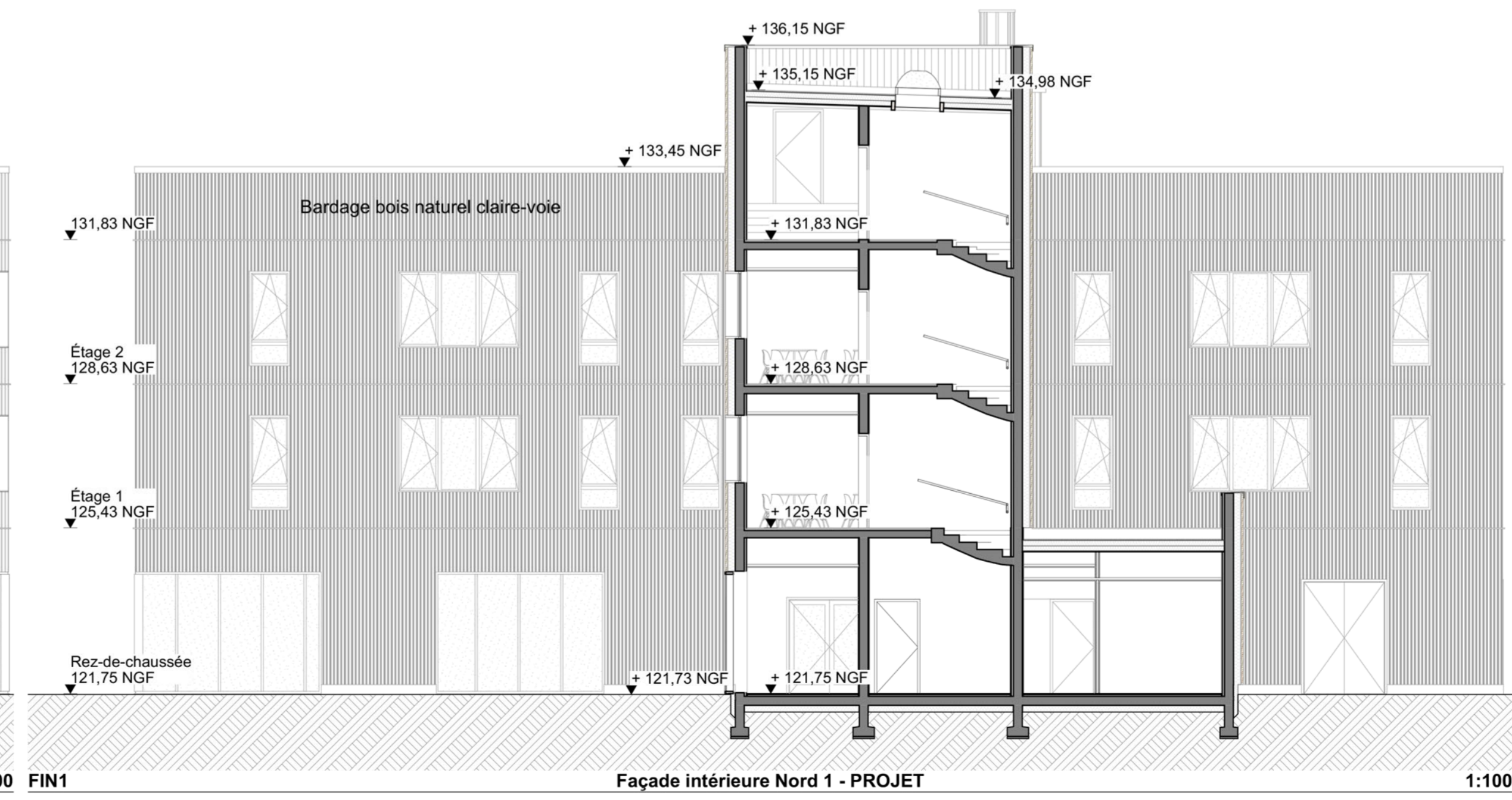
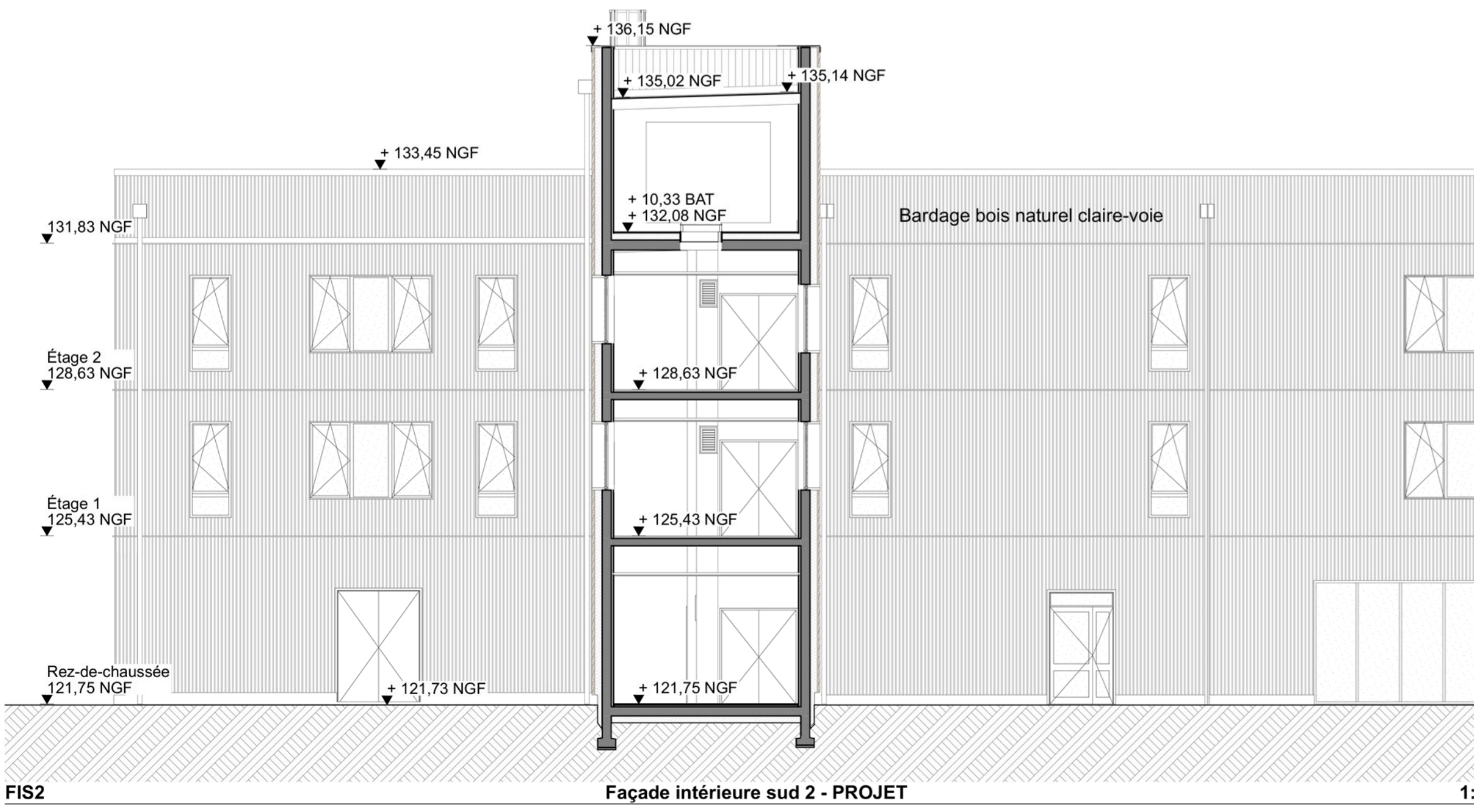
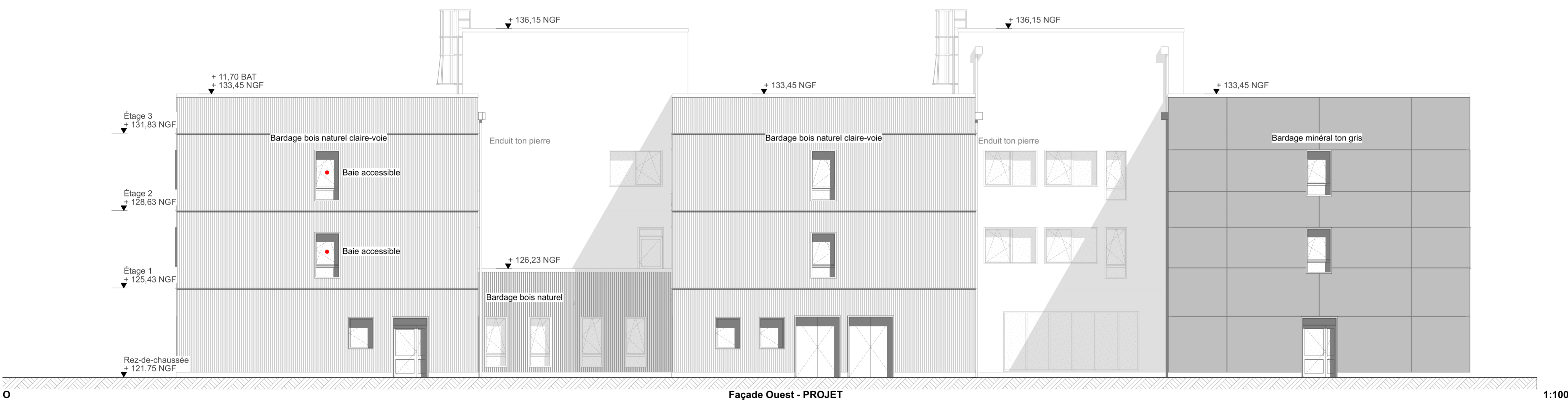
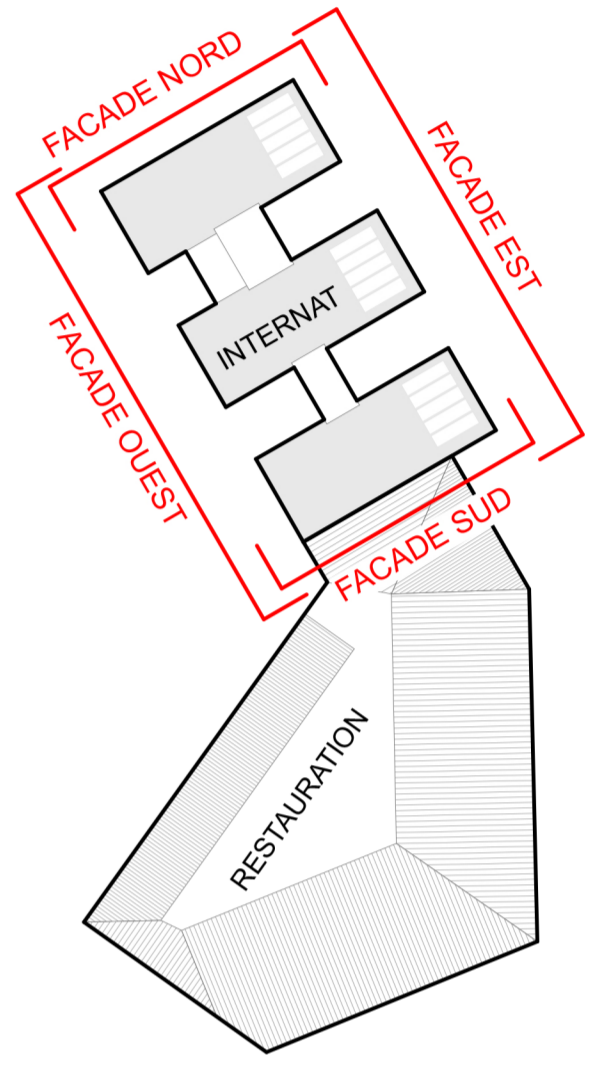
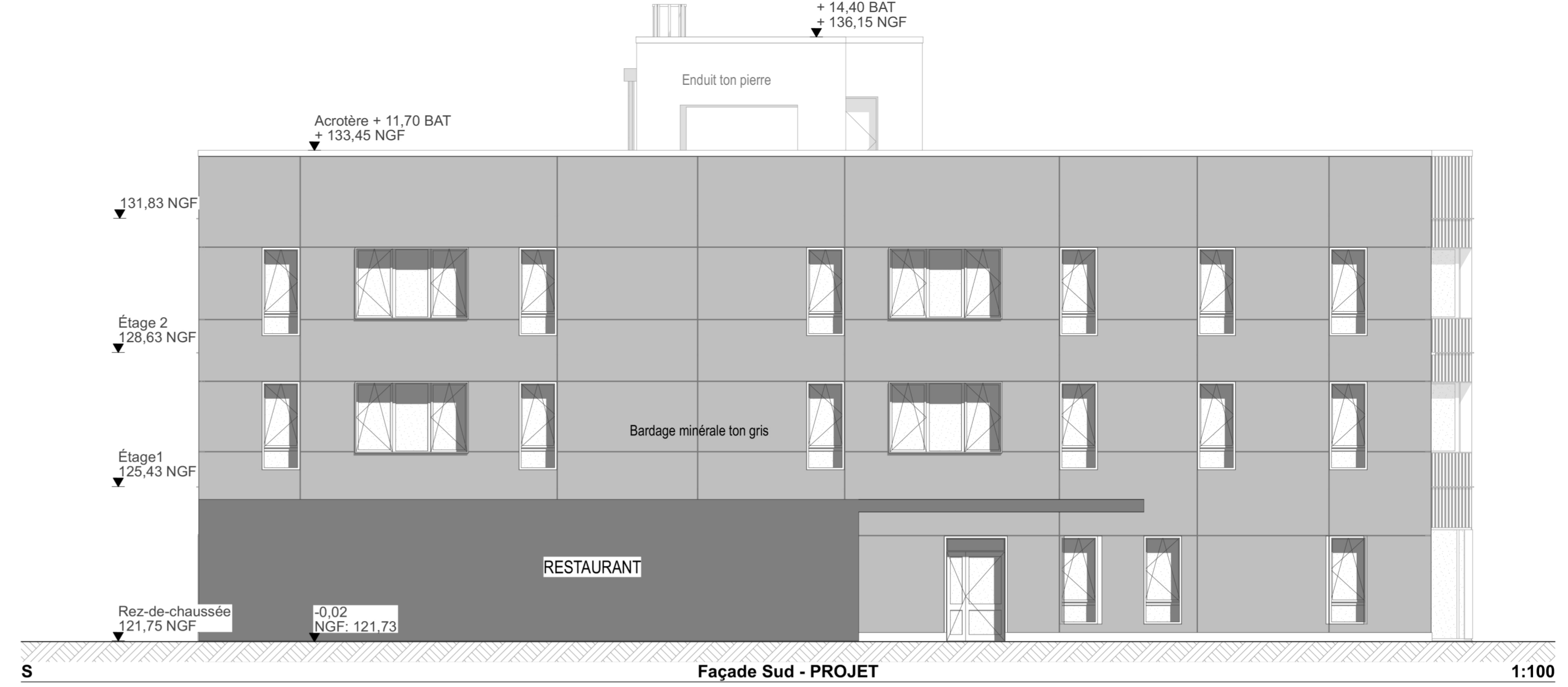
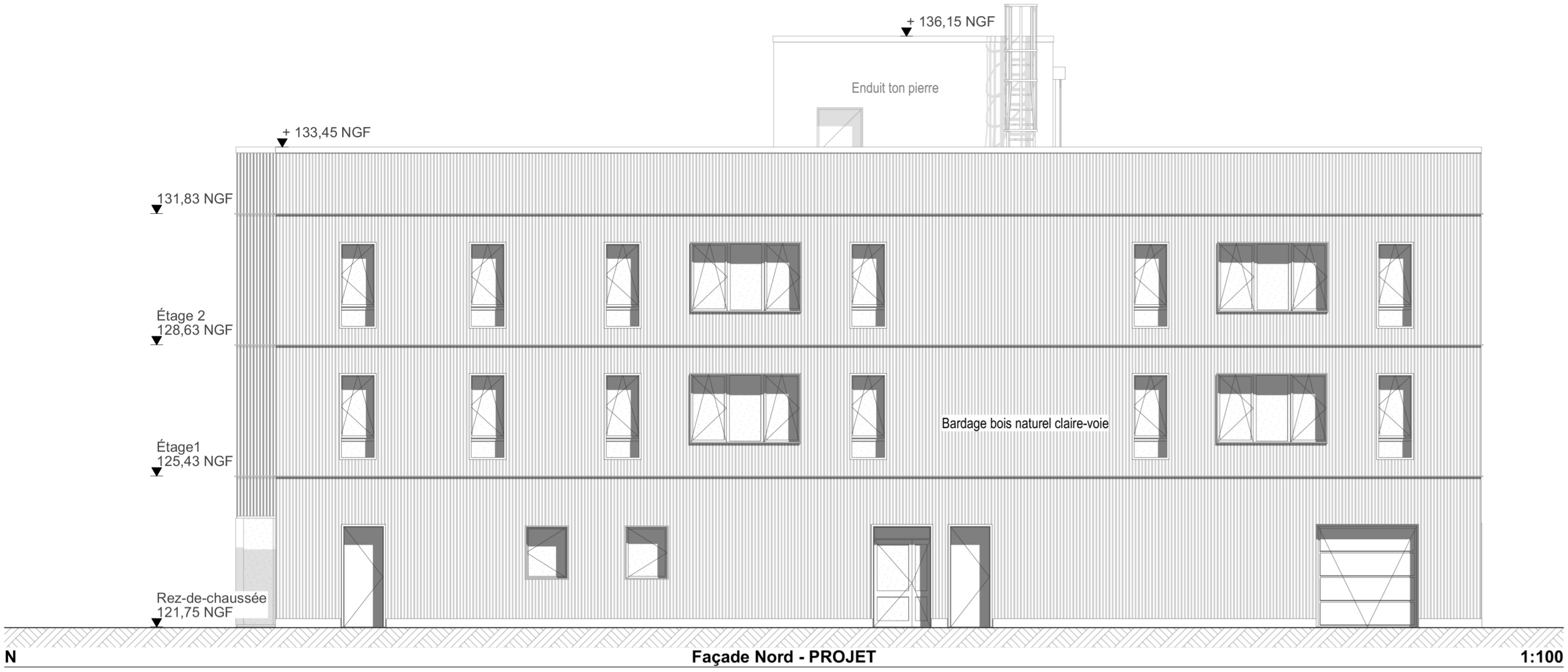

DOSSIER DPC



Le lycée de demain
Construction d'un lycée à Châteauneuf-sur-Loire
Avenue du Gatinais
45110 Châteauneuf-sur-Loire

<p>MAÎTRE D'OUVRAGE REGION CENTRE VAL DE LOIRE 9 rue Saint-Pierre Lentin45041 ORLEANS</p>	<p>ASSISTANT MAÎTRE D'OUVRAGE AVENSIA 2 rue Girodet 45000 ORLEANS</p>	<p>BUREAU DE CONTRÔLE VERITAS</p>
<p>ARCHITECTE MANDATAIRE MOON SAFARI 4 Pl. Jean Moulin 33000 BORDEAUX</p>	<p>ARCHITECTE ASSOCIE C+S ARCHITECTURE 26 avenue de Saint Mesmin 45077 ORLEANS</p>	<p>ARCHITECTE ASSOCIE BLOT ARCHITECTURE 44 rue d'Illiers 45000 ORLEANS</p>
<p>PAYSAGISTE BIG BANG 114 Grande rue de la Guillotière 69007 LYON</p>	<p>BUREAU D'ETUDE TCE CETAB 61 rue du professeur Lannelongue Bât D 33000 BORDEAUX</p>	<p>BUREAU D'ETUDE RESTAURATION BETR 16 bis avenue de la République 69200 VENISSIEUX</p>
<p>OPC PILOTYS 6 rue de la Picotière 45300 CHANGY</p>	<p>BUREAU D'ETUDE ACOUSTIQUE VIA SONORA 17 rue Forment 75011 PARIS</p>	<p>REGION CENTRE VAL DE LOIRE Pour le Président du Conseil Régional et par délégation, Cherife Ouassoumane Direction des Infrastructures Éducation Culturel et Sport Aurélie Méliard</p>

Indice	Date	Modification	Échelle
			1:100
			Format A1
			Date 24/07/2023

Planche de façades

045XXX	DPC	MOO	ARC	FAC	00C	A	PC5d
PROJET	PHASE	ÉMETTEUR	LOT	TYPE	BÂTIMENT	NIVEAU	N° DOC

NOTA : Les cotes, altitudes et tous les éléments complémentaires portés sur les plans n'ont qu'une valeur indicative. Les plans n'ont de valeur que de principe et en aucun cas de plans d'exécution.

